

VI MUESTRA

ORFEBRERÍA CONTEMPORÁNEA

VI CONTEMPORARY GOLDSMITHING EXHIBITION

3 FEBRERO - 20 MARZO

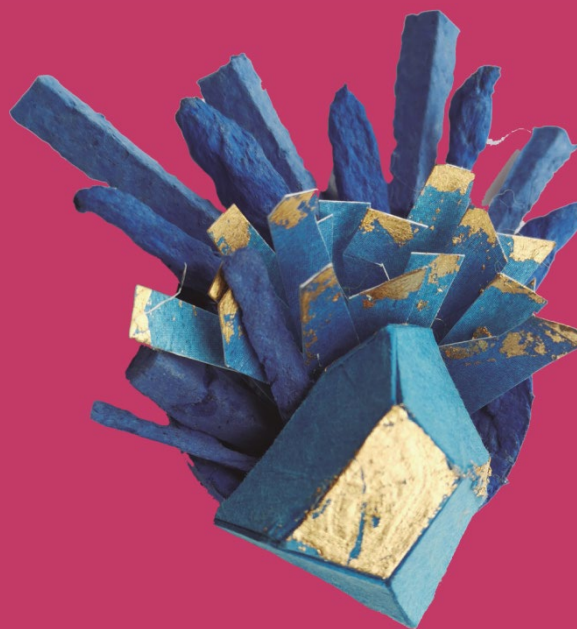

2 0 2 2
MUSEO NACIONAL DE
ARTES DECORATIVAS
MADRID

El Museo Nacional de Artes Decorativas (MNAD) presenta la 'VI Muestra Orfebrería Contemporánea', enmarcada dentro de la quinta edición del Madrid Design Festival.

El festival cumple su primer lustro gracias a la implicación de las principales instituciones culturales de Madrid, de marcas vinculadas al diseño y de los principales actores del diseño nacional e internacional.

**MADRID
DESIGN
FESTIVAL
22**

Como todos los años, el Museo Nacional de Artes Decorativas acoge las joyas y piezas de orfebrería que selecciona la **Asociación de Diseñadores de Orfebrería y Joyería Contemporáneas (AdOC)**. Esta tradición nos permite conocer y difundir el pulso de la creación de un arte que es a la vez diseño y artesanía, como muchas manifestaciones pasadas y presentes que ganan en aprecio año a año.

Las joyas de autor de la VI Muestra conviven en el Museo Nacional de Artes Decorativas con la colección permanente que cuenta con más de 1.500 piezas de joyería civil y religiosa, realizadas desde la Edad Moderna hasta el presente, cuyo número de ejemplares se hallan en un constante incremento gracias en parte a la colaboración de AdOC. Como en ocasiones anteriores, algunas de las obras expuestas se integrarán en los fondos de la colección del museo.

Este año contamos con 41 profesionales y artistas de 17 países que mostrarán sus piezas en las salas de la planta baja del Museo, con un montaje limpio y sobrio que pone de manifiesto la calidad de los materiales y de las técnicas, respaldado por el comisariado de Lorena Martínez de Corral, a la que agradecemos de nuevo su trabajo, como en convocatorias anteriores.

Una vez más, agradecemos la confianza que la Asociación de Diseñadores de Joyería y Orfebrería deposita en esta institución, en especial a Carlos Fernández Hoyos y a Magdalena Vélez, y felicitamos a sus autores por las obras presentadas.

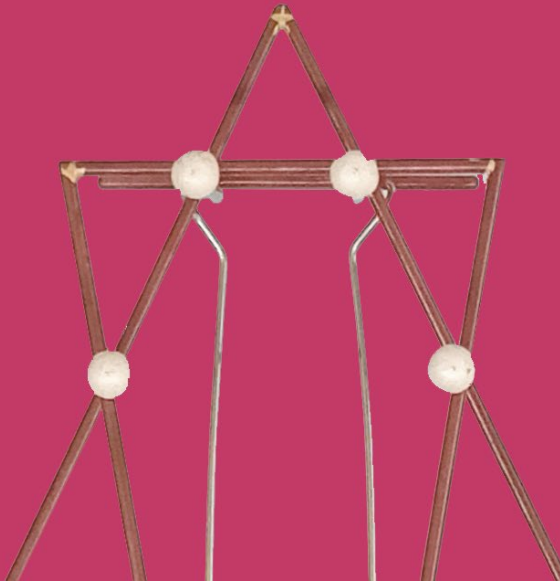

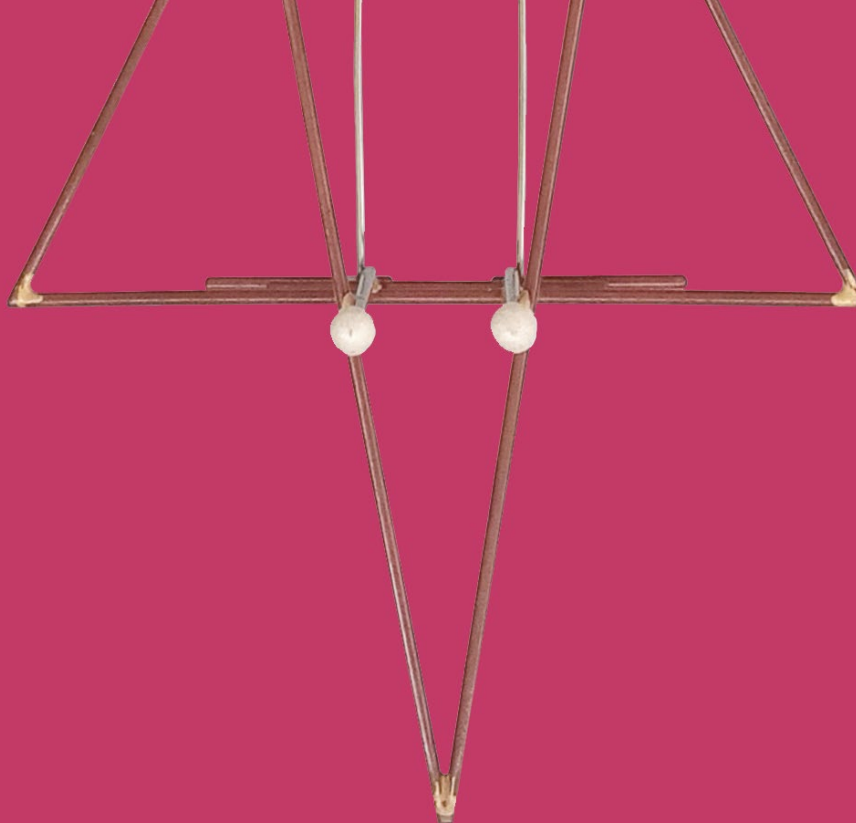

As every year, the National Museum of Decorative Arts houses the jewels and goldsmith pieces selected by the Asociación de Diseñadores de Orfebrería y Joyería Contemporáneas (AdOC). This tradition allows us to know and spread the pulse of the creation of an art that is both design and craftsmanship, like many past and present manifestations that still gain appreciation year after year.

The author works of art of the VI Muestra coexist in the National Museum of Decorative Arts with the permanent collection that has more than 1,500 pieces of civil and religious jewelery and silversmithing, made from the Middle Ages to the present. The collection has increased in recent years thanks in part to the collaboration of AdOC. As on previous occasions, some of the works on display will be included in the collections of the museum.

This year we have 41 professionals and artists from 17 countries who will show their pieces in the rooms on the ground floor of the Museum, with a clean and sober assembly that highlights the quality of the materials and techniques, supported by the curatorship of Lorena Martínez de Corral, to whom we thank again for her work.

Once again, we appreciate the trust that the Association of Jewellery and Goldsmith Designers places in our institution, especially Carlos Fernández Hoyos and Magdalena Vélez, and we congratulate their authors for the works presented.

Sedes temáticas

MUSEO CERRALBO

Coleccionismo privado · Orfebrería contemporánea

MUSEO DE HISTORIA DE MADRID

Orfebres en Madrid

IMPRENTA MUNICIPAL-ARTES DEL LIBRO

Proceso creativo · Dibujo en orfebrería

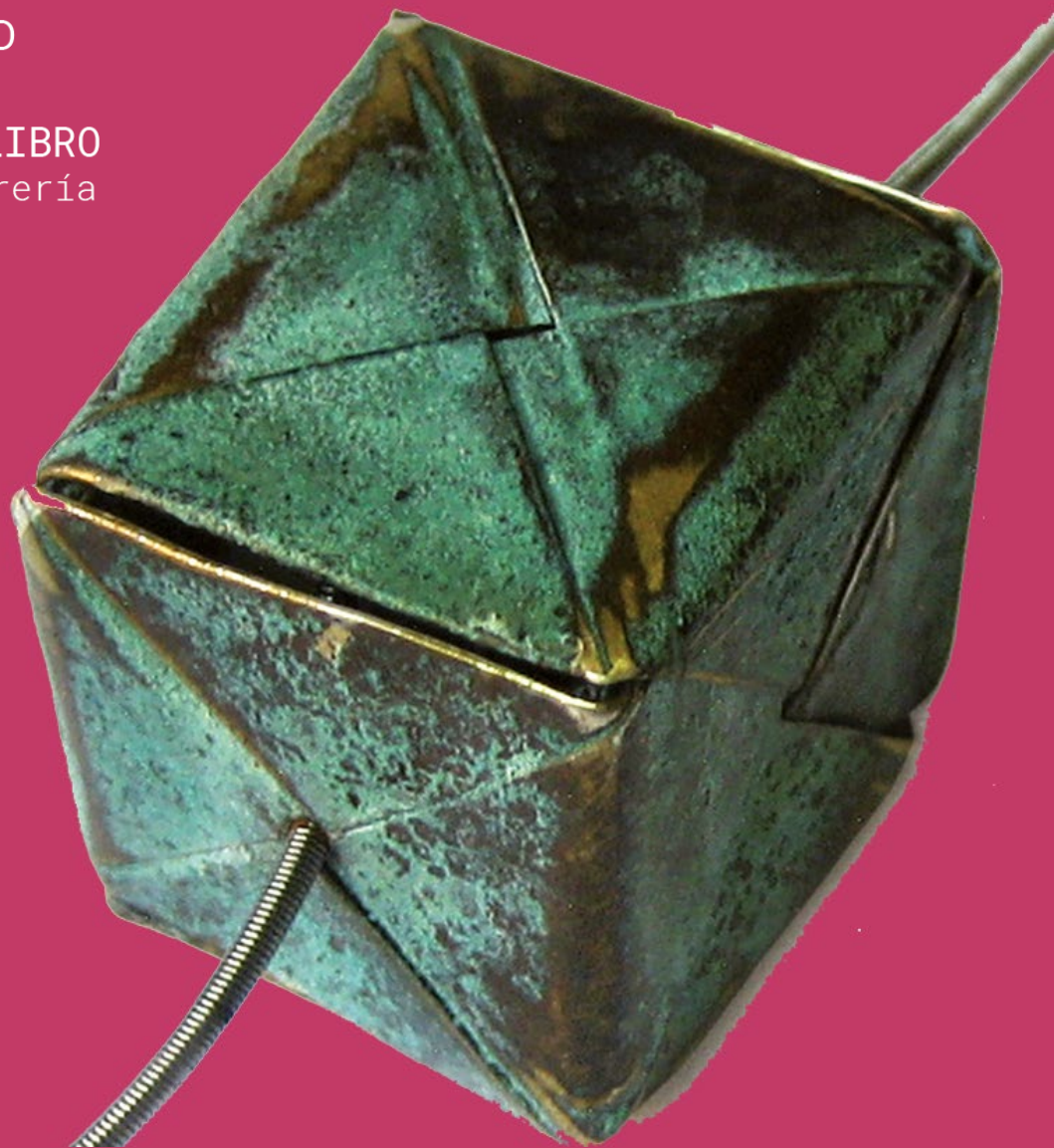



Sedes itinerario

MUSEO LÁZARO GALDIANO

CASA MUSEO LOPE DE VEGA

MUSEO DE ARTE CONTEMPORÁNEO DE MADRID

MUSEO DE SAN ISIDRO



VI Muestra · Orfebrería contemporánea

A necklace is displayed against a white background. The necklace features a braided cord made of purple and blue fabric. Five spherical beads are attached to the cord, each hand-painted with a different scene in shades of silver, blue, and black. The scenes include a figure on a horse, a figure on a horse with a smaller figure, a figure on a horse, a figure on a horse, and a figure on a horse.

2022
41 autores
17 países

Alberto Zorzi
zorzialberto@libero.it



Amori D'Oro
info@amoridoro.com
amoridoro.com

Andreia Gabriela Popescu
antoinesjewelry@yahoo.com
andrea-popescu.ro



Beatriz García Castillo
beatriz.garcia.castillo@hotmail.com
ig: @bepuntoa

Carlos Fernández Hoyos
fhasociados@hotmail.com
carlosfernandezhoyos.com



Claudia Schlabitz
schla.joias@gmail.com
ig: @claudiaschlabitzjewelry

Coral Selas
coraselas@gmail.com
coraselas.com



Coté Taboada
cotetaboada@gmail.com
ig: @cote.taboada

Cristina Martín Más
cristina@veidimannaprotum.com



Cuichán
jfcuichan@hotmail.com
museocuichan.wordpress.com

David Miralles·Vomovo
ig: @vomovolab
vomovo.net



Eunseok Han
sozoh2@gmail.com
ig: @eunseok.han.in.seoul

Francesca Marcenaro

francesca@francescamarcenaro.com
francescamarcenaro.com



Hong en Shao

1094386933@qq.com

Jaime Moreno·Art in fine jewelry

info@jaimemoreno.com
jaimemoreno.com



Javiera Orfebre

javieracerdasandoval@gmail.com
javieraorfebre.cl

Juan José Loscos Fernández

jjloscos@gmail.com
ig: @jjloscos



Kazama

elenarendeiro@gmail.com
kazamadesign.com

Laura Márquez, Joyas

laura@lauramarquez.es
lauramarquez.es



Li ya Huang

hliya@hotmail.com
fb: @lialiaLYH

Magdalena Vélez Salinas

mvelez.sa@gmail.com
mvs50.es



María José BO

mj.bautista@icloud.com
ig: @mariajosebojoyas

María Laura Egea

lauegea@hotmail.com
ig: @estudio.egea

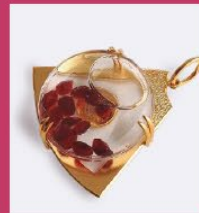

Mary-Astrid Collet

orquidea.negra.joyeria@gmail.com
ig: @orquideanegrajoya

May Gañán

masqmay@gmail.com

mayganan.com



Niru Sainz de Cueto Mucientes

nirujoyas@gmail.com

ig: @nirujoyas

Nuo

nuojewelry20@gmail.com

nuo-artistslivingroom.com/about/nuo-intro/



Ópalo·Joyería de autor

olalla@opalojoyeria.com

opalojoyeria.com

Pilar Viedma Gil de Vergara

pilarvgdv@gmail.com

ig: @pilarviedma.joyas



Ramona Popescu

rf.popescu@yahoo.com

ramonapopescujewelry.com

Rosa García García

sixtyfourjewels@gmail.com

rosa_piki_3@hotmail.es



Salome Kobulashvili

kobulashvilisal@gmail.com

salomekobulashvili.com

Sandra Pampín

sandra@atelierpampin.com

atelierpampin.com



Saskia Bostelmann

saskia@saskiabostelmann.com

ig: @saskiabostelmann

Susan Coddon

susancoddon@gmail.com



Telma Aguiar

telminhaguiar@gmail.com

ig: @telmaguiarjewelry

Tensi Solsona

tensisolsona@gmail.com

ig: @tensisolsona



TO BE continued

hello@tobecontinued.com.es

ig: @tobecontinued_com_es

Toranys·Victoriano Serrano

toranysjewelry@gmail.com

toranys.com



Victoria Recreo

victoriarecreo@gmail.com

Violeta González

sagujoyas@gmail.com

ig: @sagu_joyas



Para mayor información, contactar con los autores

For further information, please contact the designers

1. MUSEO NACIONAL DE ARTES DECORATIVAS

C/ de Montalbán 12
www.museoartesdecorativas.es
M-S: 9:30-15h; J: 17-20h; D: 10-15h.

Sede temática

2. MUSEO CERRALBO

C/ Ventura Rodríguez 17
www.culturaydeporte.gob.es/mcerralbo
D-M: 9:30-15h.
J: 9:30-15h y 17h-20h

3. MUSEO DE HISTORIA DE MADRID

C/ de Fuencarral 78
www.madrid.es/museodehistoria
M-D: 10-20h.

4. IMPRENTA MUNICIPAL-ARTES DEL LIBRO

C/ Concepción Jerónima 15
www.esmadrid.com/imprenta-municipal
M-D: 10-20h.

Sedes itinerario

5. MUSEO LÁZARO GALDIANO

C/ de Serrano 122
www.museolazarogaldiano.es
M-D: 9:30-15h.

6. CASA MUSEO LOPE DE VEGA

C/ de Cervantes 11
www.casamuseolopedevega.org
M-D: 10-18h.

7. MUSEO DE ARTE CONTEMPORÁNEO DE MADRID

C/ del Conde Duque 9
www.madrid.es/museoartecontemporaneo
M-V: 10-14h y 15-21h; S: 10-14h y 17:30-21h
D y festivos: 10-14:30h.

8. MUSEO DE SAN ISIDRO

Pl. de San Andrés 2
www.madrid.es/museosanisidro
M-D: 10-20h

Circuito·Previa cita

9. CHAMA NAVARRO

Pl. Nuestra Señora del Pilar 2
www.chamanavarro.com

10. GABRIEL CORCHERO

C/ San Ildefonso 25
www.gabrielcorchero.org

11. IBAI

C/ San Agustín 7

12. JAIME MORENO·ART IN FINE JEWELRY

C/ Montera 24, 4ºD

13. ÓPALO JOYERÍA DE AUTOR

C/ Avda de Atenas 45, Monte Roza

14. SANDRA PAMPÍN

C/ Amparo 94, Local

15. TO BE CONTINUED

C/ Sanchez Pacheco 47 L
www.tobecontinued.com.es

16. TORANYS·VICTORIANO SERRANO

C/ Isla de Tavira 22, 3ºB

El circuito por los estudios-taller contribuirá a hacer de Madrid la capital internacional del arte contemporáneo.

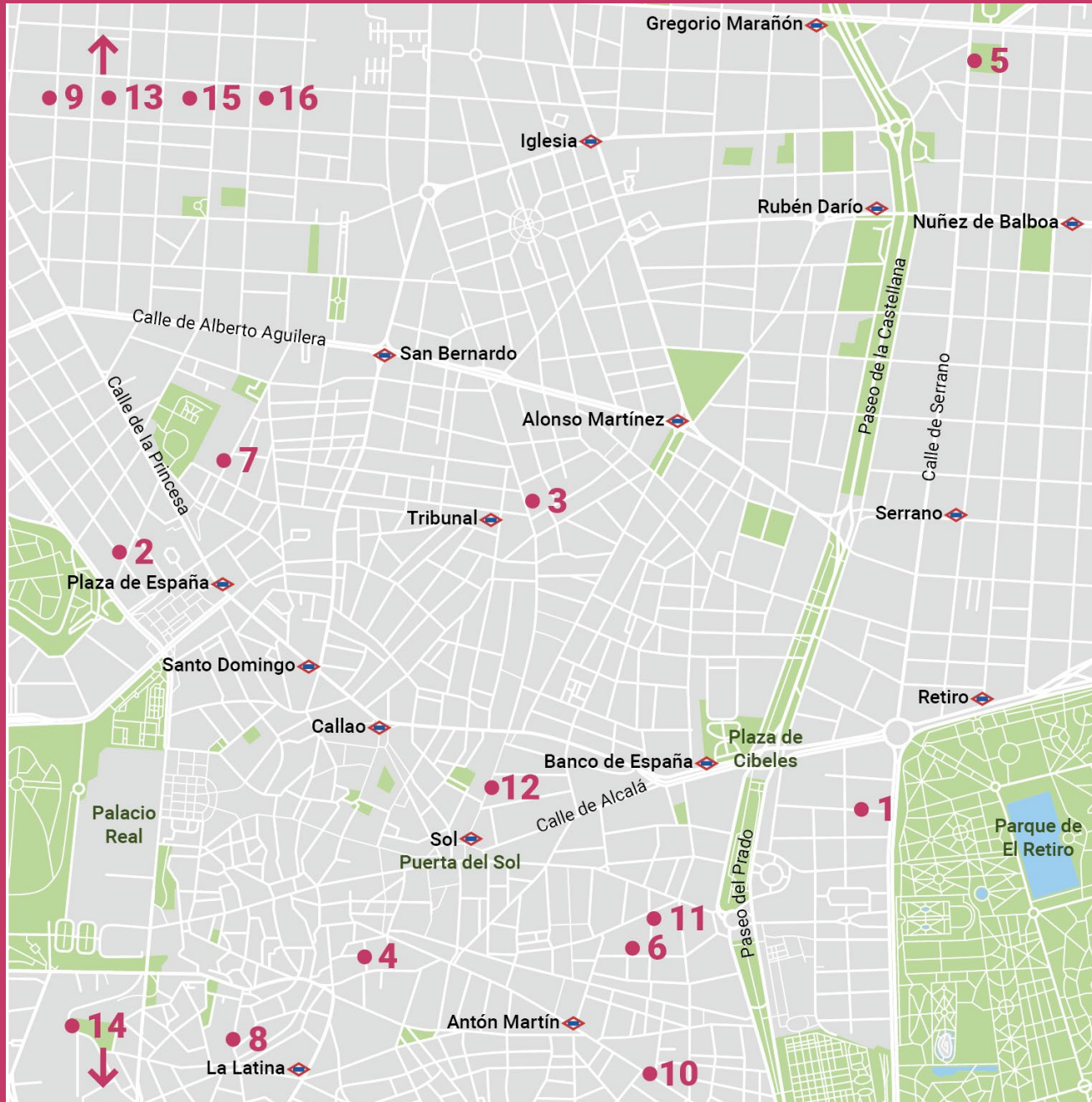

ORGANIZAN
ORGANIZED BY



museo nacional de
**ARTES
DECORATIVAS**

AdOC Asociación de Diseñadores de
Orfebrería y Joyería Contemporáneas

SEDES TEMÁTICAS
THEMATIC VENUES



MUSEO CERRALBO



MUSEO DE
HISTORIA
DE MADRID

MUSEOS MUNICIPALES



IMPRENTA
MUNICIPAL
ARTES DEL LIBRO

MUSEOS MUNICIPALES

SEDES ITINERARIO
ITINERANT VENUES



museo
LÁZARO
GALDIANO



LOPE
de Vega

Casa
Museo



MUSEO DE ARTE
CONTEMPORÁNEO

MUSEOS MUNICIPALES



MUSEO DE
SAN ISIDRO
LOS ORIGENES
DE MADRID

MUSEOS MUNICIPALES

PATROCINAN
SPONSORED BY



MINISTERIO
DE INDUSTRIA, COMERCIO
Y TURISMO



Oficina Española
de Patentes y Marcas



MINISTERIO
DE CULTURA
Y DEPORTE

DIRECCIÓN GENERAL
DE BELLAS ARTES

SUBDIRECCIÓN GENERAL
DE PUEBLOS ESTADISTAS



Comunidad
de Madrid



MADRID



IFEMA
MADRID

INSTITUCIONES ACADÉMICAS
ACADEMIC INSTITUTIONS



UNIVERSIDAD COMPLUTENSE DE MADRID



ETSAM

INSTITUCIONES COLABORADORAS
COLLABORATING INSTITUTIONS



MADRID
DESIGN
FESTIVAL
22



FUNDACIÓN
ARQUITECTURA
COAM



FUNDESARTE



COAM
COLEGIO
OFICIAL
ARQUITECTOS
DE MADRID



GOLD&TIME

PATROCINADORES
SPONSORS



ESCUELA
DE ARTES
Y OFICIOS



DELAROSA
Innovation and tools



GRUPO
DU
PLEX



SOA



madridjoya
Salón Internacional de Joyería y Relojería
Urbanas y de Tendencia

CÓMO LLEGAR

C/ Montalbán 12

Autobuses

Cibeles >> 1, 2, 5, 9, 10, 14, 15, 20, 27, 34, 37, 45, 51, 52, 53, 74, 146 y 150

Puerta de Alcalá >> 1, 2, 9, 15, 19, 20, 28, 51, 52, 74 y 146.

Metro

Línea <2> Banco de España | Retiro

Cercanías

Recoletos

Aparcamiento público

C / Montalbán (entre Alfonso XI y Pº del Prado)

Bicicleta

Estaciones BiciMAD nº65 c/ Antonio Maura y nº86 Plaza de la Independencia.

Carril bici: c/ Serrano

HORARIO

Martes a sábado: de 9:30 h a 15:00 horas

Domingos y festivos: de 10:00 h a 15:00 horas

Tardes: Jueves de 17:00 a 20:00 horas

| ENTRADA GRATUITA |

CONÉCTATE



@MNAD_Madrid



www.museoartesdecorativas.es

comunicacion.mnad@cultura.gob.es

#VI muestra Orfebrería Contemporánea

#VI Muestra

#VIMuestraMDF

#MadridDesignFestival22